



ALL. A

DICHIARAZIONE PER LA PUBBLICITA' DELLA SITUAZIONE PATRIMONIALE
 (art. 14, comma 1, lett. f), Decreto Legislativo 14 marzo 2013, n. 33)

DICHIARAZIONE SOSTITUTIVA DI CERTIFICAZIONE
 Artt. 46 del D.P.R. n. 445 del 28 dicembre 2000

DICHIARANTE

Cognome DI PALMA	Nome NICOLA	Data di nascita 10-7-1974	Stato civile CONIUGATO
Comune di nascita	Provincia	Comune di residenza	Provincia
CANOSA DI PUGLIA	BARLETTA-ANDRIA-TRANI	CANOSA DI PUGLIA	BAT
Ruolo		Provincia di Barletta Andria Trani	
CONSIGLIERE PROVINCIALE			
Data di nomina 27-7-2009		Data scadenza incarico 26-7-2014	

sotto la propria responsabilità e consapevole delle sanzioni penali previste dall'art. 76 del D.P.R. n. 445/00 per ipotesi di falsità in atti e dichiarazioni mendaci

DICHIARA,

ai sensi e per gli effetti della legge 5 luglio 1982, n. 441, recante disposizioni per la pubblicità della situazione patrimoniale di titolari di cariche elettive e di governo, così come richiamata, modificata ed integrata dal Decreto Legislativo 14 marzo 2013, n. 33, che la situazione patrimoniale e la titolarità di cariche sociali, alla data odierna, corrispondono a quanto segue:

SEZIONE 1

BENI IMMOBILI (Terreni e Fabbricati)			
Natura del diritto ⁽¹⁾	Descrizione dell'immobile ⁽²⁾	Comune e Provincia ⁽³⁾	Annotazioni ⁽⁴⁾
1. PROPRIETA' 50%.	FABBRICATO (1 VANO) RENDITA 59,39	CANOSA DI PUGLIA BT	
2. PROPRIETA' 50%.	FABBRICATO (1 VANO) RENDITA 59,39	CANOSA DI PUGLIA BT	
3. PROPRIETA' 25%.	FABBRICATO (162 mq) RENDITA 393,83	CANOSA DI PUGLIA BT	
4. PROPRIETA' 100%.	FABBRICATO (39 mq) RENDITA 829,84	CANOSA DI PUGLIA BT	
5. PROPRIETA' 100%.	FABBRICATO (42 mq) RENDITA 73,75	CANOSA DI PUGLIA BT	

(1) Specificare se trattasi di proprietà; comproprietà; superficie; enfiteusi; usufrutto; uso; abitazione; servitù; ipoteca.

(2) Specificare se trattasi di terreno o fabbricato e la rendita catastale;

(3) Specificare l'indirizzo, il Comune e la Provincia;

(4) In caso di variazioni specificare se trattasi di acquisto o di perdita di proprietà.

SEZIONE 2

BENI MOBILI ISCRITTI IN PUBBLICI REGISTRI			
	C. V. fiscali	Anno di immatricolazione	Annotazioni ⁽¹⁾
Autovetture			
1. TOYOTA RAV4		2012	
2.			
3.			
4.			
Aeromobili			
1.			
2.			
Imbarcazioni da diporto			
1.			
2.			
Motoveicoli			
1. VESPA 125 C.C.		2010	
2.			

(1) In caso di variazioni specificare se trattasi di acquisto o di perdita di proprietà

SEZIONE 3

PARTECIPAZIONI IN SOCIETA'		
SOCIETA' (denominazione e sede)	Numero azioni / quote possedute	Annotazioni
1.		
2.		
3.		
4.		
5.		
6.		
7.		

DICHIARAZIONE PER LA PUBBLICITA' DELLA SITUAZIONE PATRIMONIALE

(art. 14, comma 1, lett. f), Decreto Legislativo 14 marzo 2013, n. 33)

DICHIARAZIONE SOSTITUTIVA DI CERTIFICAZIONE

Artt. 46 del D.P.R. n. 445 del 28 dicembre 2000

DICHIANANTE

Cognome	Nome	Data di nascita	Stato civile	
DI PALMA	NICOLO	10-7-1974	CONIUGATO	
Comune di nascita	Provincia	Comune di residenza	Provincia	
CANOSA DI P.	BAT	CANOSA DI P.	BAT	
Ruolo		Provincia di Barletta Andria Trani		
CONSIGLIERE PROVINCIALE				
Data di nomina		Data scadenza incarico		
27-7-09		26-7-14		

sotto la propria responsabilità e consapevole delle sanzioni penali previste dall'art. 76 del D.P.R. n. 445/00 per ipotesi di falsità in atti e dichiarazioni mendaci

DICHIARA,

ai sensi e per gli effetti della legge 5 luglio 1982, n. 441, recante disposizioni per la pubblicità della situazione patrimoniale di titolari di cariche elettive e di governo, così come richiamata, modificata ed integrata dal Decreto Legislativo 14 marzo 2013, n. 33, che la situazione patrimoniale e la titolarità di cariche sociali, alla data odierna, corrispondono a quanto segue:

SEZIONE 1

BENI IMMOBILI (Terreni e Fabbricati)			
Natura del diritto ⁽¹⁾	Descrizione dell'immobile ⁽²⁾	Comune e Provincia ⁽³⁾	Annotazioni ⁽⁴⁾
1. PROPRIETA' 100%	FABBRICATO (26 mq) RENDITA 53,71	CANOSA DI PUGLIA BT	
2. PROPRIETA' 100%	FABBRICATO (226 mq) RENDITA 889,13	CANOSA DI PUGLIA BT	
3. PROPRIETA' 100%	TERRENO (1 Ha 52)	CANOSA DI PUGLIA BT	R.D. 161,94 R.A. 94,80
4. PROPRIETA' 100%	TERRENO (0 Ha 30)	CANOSA DI PUGLIA BT	R.D. 45,56 R.A. 25,57
5. PROPRIETA' 100%	TERRENO (0 Ha 30)	CANOSA DI PUGLIA BT	R.D. 45,56 R.A. 25,57

(1) Specificare se trattasi di proprietà; comproprietà; superficie; enfiteusi; usufrutto; uso; abitazione; servitù; ipoteca.

(2) Specificare se trattasi di terreno o fabbricato e la rendita catastale;

(3) Specificare l'indirizzo, il Comune e la Provincia;

(4) In caso di variazioni specificare se trattasi di acquisto o di perdita di proprietà.

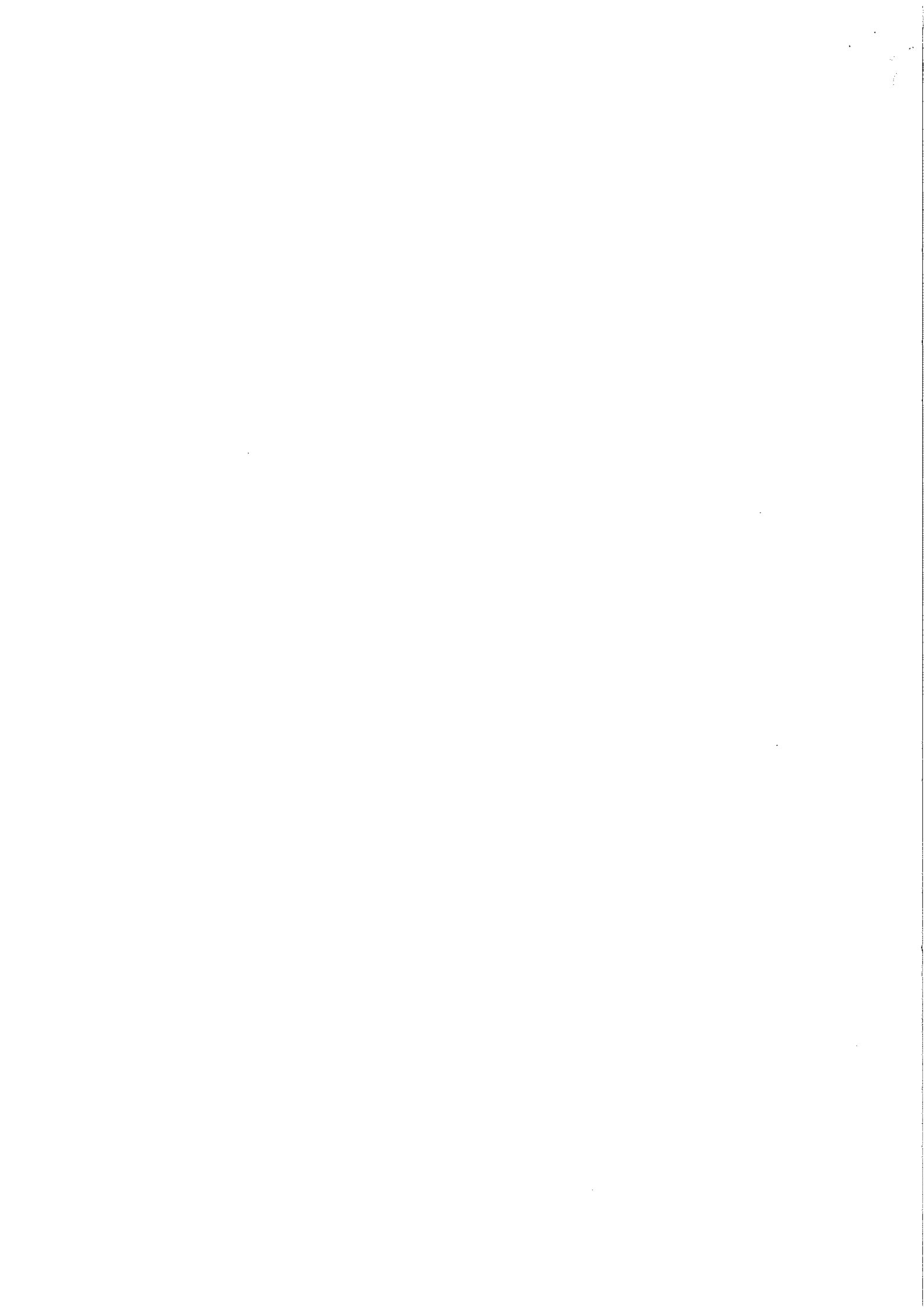

DICHIARAZIONE PER LA PUBBLICITA' DELLA SITUAZIONE PATRIMONIALE

(art. 14, comma 1, lett. f), Decreto Legislativo 14 marzo 2013, n. 33)

DICHIARAZIONE SOSTITUTIVA DI CERTIFICAZIONE

Artt. 46 del D.P.R. n. 445 del 28 dicembre 2000

DICHIANANTE

Cognome	Nome	Data di nascita	Stato civile
DI PALMA	NICOLO	10-7-1974	CONIUGATO
Comune di nascita	Provincia	Comune di residenza	Provincia
CANOSA DI P.	BAT	CANOSA DI P.	BAT
Ruolo		Provincia di Barletta Andria Trani	
CONSIGLIERE PROVINCIALE			
Data di nomina		Data scadenza incarico	
27-7-09		26-7-14	

sotto la propria responsabilità e consapevole delle sanzioni penali previste dall'art. 76 del D.P.R. n. 445/00 per ipotesi di falsità in atti e dichiarazioni mendaci

DICHIARA,

ai sensi e per gli effetti della legge 5 luglio 1982, n. 441, recante disposizioni per la pubblicità della situazione patrimoniale di titolari di cariche elettive e di governo, così come richiamata, modificata ed integrata dal Decreto Legislativo 14 marzo 2013, n. 33, che la situazione patrimoniale e la titolarità di cariche sociali, alla data odierna, corrispondono a quanto segue:

SEZIONE I

BENI IMMOBILI (Terreni e Fabbricati)			
Natura del diritto ⁽¹⁾	Descrizione dell'immobile ⁽²⁾	Comune e Provincia ⁽³⁾	Annotazioni ⁽⁴⁾
1. PROPRIETA' 100%	TERRENO (35 Ca)	CANOSA DI PUGLIA BT	R.D. 0,59 R.A. 0,29
2. PROPRIETA' 100%	TERRENO (0 Ha 40)	CANOSA DI PUGLIA BT	R.D. 59,91 R.A. 33,63
3. PROPRIETA' 100%	TERRENO (0 Ha 80)	CANOSA DI PUGLIA BT	R.D. 30,90 R.A. 17,34
4. PROPRIETA' 100%	TERRENO (5 ARE 60 Ca)	CANOSA DI PUGLIA BT	R.D. 2,17 R.A. 1,45
5. PROPRIETA' 100%	TERRENO (0 Ha 28)	CANOSA DI PUGLIA BT	R.D. 41,86 R.A. 23,50

(1) Specificare se trattasi di proprietà; comproprietà; superficie; enfiteusi; usufrutto; uso; abitazione; servitù; ipoteca.

(2) Specificare se trattasi di terreno o fabbricato e la rendita catastale;

(3) Specificare l'indirizzo, il Comune e la Provincia;

(4) In caso di variazioni specificare se trattasi di acquisto o di perdita di proprietà.

100-1000

DICHIARAZIONE PER LA PUBBLICITA' DELLA SITUAZIONE PATRIMONIALE

(art. 14, comma 1, lett. f), Decreto Legislativo 14 marzo 2013, n. 33)

DICHIARAZIONE SOSTITUTIVA DI CERTIFICAZIONE

Artt. 46 del D.P.R. n. 445 del 28 dicembre 2000

DICHIANANTE

Cognome	Nome	Data di nascita	Stato civile	
DI PALMA	NICOLA	10/07/1974	CONIUGATO	
Comune di nascita	Provincia	Comune di residenza		Provincia
CANOSA DI PUGLIA	BT	CANOSA DI PUGLIA		BT
Ruolo		Provincia di Barletta Andria Trani		
CONSIGLIERE PROVINCIALE				
Data di nomina		Data scadenza incarico		
27-7-2009		26-4-2014		

sotto la propria responsabilità e consapevole delle sanzioni penali previste dall'art. 76 del D.P.R. n. 445/00 per ipotesi di falsità in atti e dichiarazioni mendaci

DICHIARA,

ai sensi e per gli effetti della legge 5 luglio 1982, n. 441, recante disposizioni per la pubblicità della situazione patrimoniale di titolari di cariche elettive e di governo, così come richiamata, modificata ed integrata dal Decreto Legislativo 14 marzo 2013, n. 33, che la situazione patrimoniale e la titolarità di cariche sociali, alla data odierna, corrispondono a quanto segue:

SEZIONE 1

BENI IMMOBILI (Terreni e Fabbricati)			
Natura del diritto ⁽¹⁾	Descrizione dell'immobile ⁽²⁾	Comune e Provincia ⁽³⁾	Annotazioni ⁽⁴⁾
1. CONPROPRIETA' 25%	TERRENO (0 Ha 20)	CANOSA DI PUGLIA BT	R.D. 10,77 R.A. 8,62
2. CONPROPRIETA' 25%	TERRENO (0 Ha 20)	CANOSA DI PUGLIA BT	R.D. 10,81 R.A. 8,65
3.			
4.			
5.			

(1) Specificare se trattasi di proprietà, comproprietà, superficie, enfiteusi, usufrutto, uso, abitazione, servitù, ipoteca.

(2) Specificare se trattasi di terreno o fabbricato e la rendita catastale;

(3) Specificare l'indirizzo, il Comune e la Provincia;

(4) In caso di variazioni specificare se trattasi di acquisto o di perdita di proprietà.



SEZIONE 4

FUNZIONI DI AMMINISTRATORE O SINDACO DI SOCIETA'		
SOCIETA' (denominazione e sede)	Natura dell'incarico	Annotazioni
1.		
2.		
3.		
4.		
5.		
6.		
7.		
8.		
9.		
10.		

Annotazioni: _____

Si allega copia fotostatica di valido documento di identità.

Ai sensi e per gli effetti dell'art. 13 del D. Lgs. n. 196/2003, autorizzo il trattamento dei miei dati sopra riportati che avverrà con le modalità e nei limiti previsti dall'informativa stessa.

Data _____

Firma

Giocla Di Falua

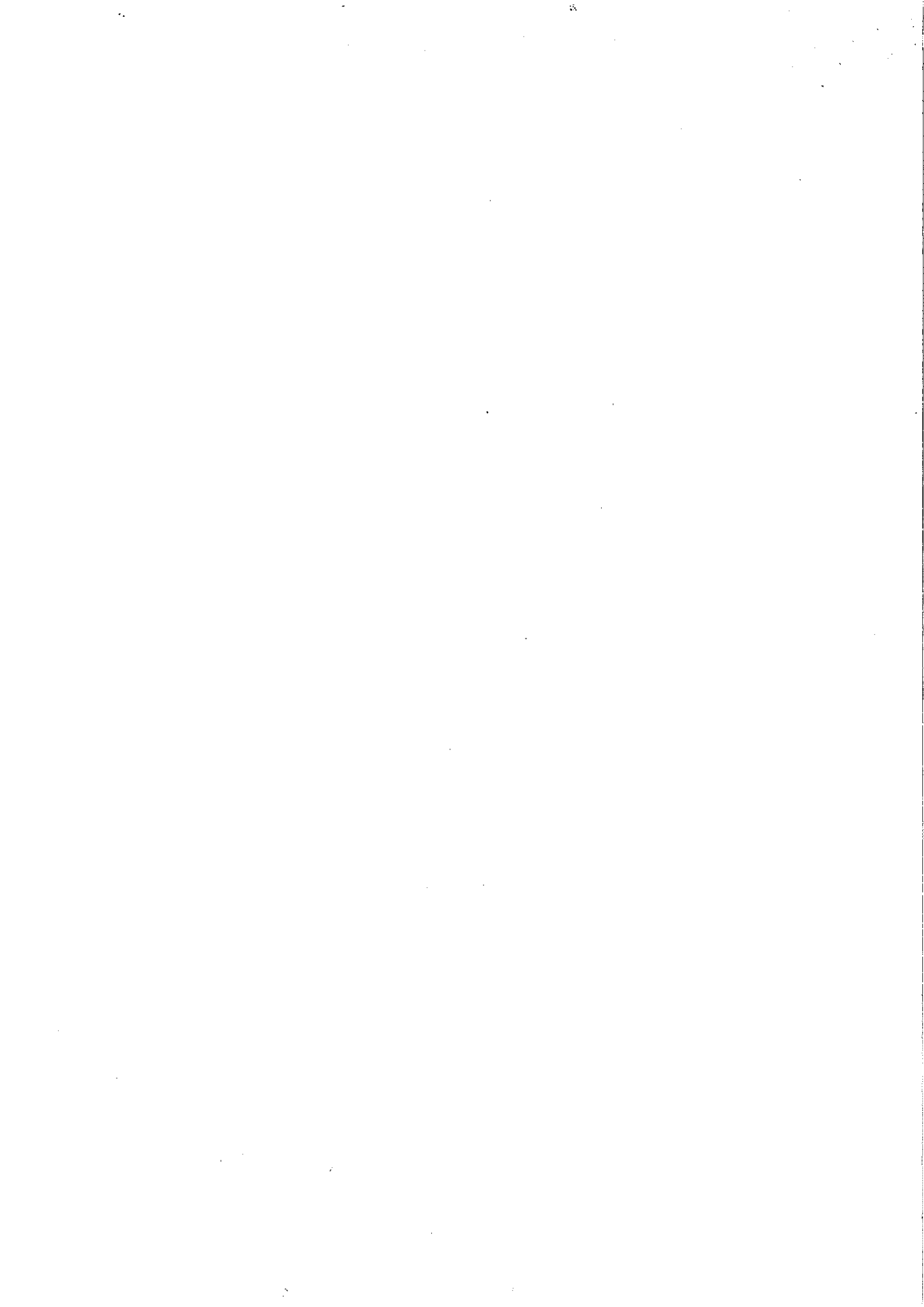



ALL. B

DICHIARAZIONE DELLE SPESE PER LA PROPAGANDA ELETTORALE

(art. 14, comma 1, lett. f), Decreto Legislativo 14 marzo 2013, n. 33)

DICHIARAZIONE SOSTITUTIVA DI CERTIFICAZIONE

Artt. 46 del D.P.R. n. 445 del 28 dicembre 2000

DICHIARANTE

Cognome	Nome	Data di nascita	Stato civile
DI PALMA	NICOLO	10-7-1974	CONIUGATO
Comune di nascita	Provincia	Comune di residenza	Provincia
CANOSA DI P.	BAT	CANOSA DI P.	BAT
Ruolo		Provincia di Barletta Andria Trani	
CONSIGLIERE PROVINCIALE			
Data di nomina		Data scadenza incarico	
27-7-09		26-7-2014	

sotto la propria responsabilità e consapevole delle sanzioni penali previste dall'art. 76 del D.P.R. n. 445/00 per ipotesi di falsità in atti e dichiarazioni mendaci

DICHIARA,

ai sensi e per gli effetti della legge 5 luglio 1982, n. 441, recante disposizioni per la pubblicità della situazione patrimoniale di titolari di cariche elettive e di governo, così come richiamata, modificata ed integrata dal Decreto Legislativo 14 marzo 2013, n. 33, quanto segue:

SEZIONE 1.1

Dichiaro che, ai fini della propaganda elettorale per le elezioni amministrative provinciali, ho sostenuto le seguenti spese/obbligazioni che devono essere così quantificate:

SPESE SOSTENUTE	OBBLIGAZIONI ASSUNTE	FINANZIAMENTI RICEVUTI	CONTRIBUTI RICEVUTI
1. VOLANTINAGGIO	€ 1.000,00		
2. MANIFESTAZIONI	€ 1.000,00		
3. PROPAGANDA	€ 1.000,00		
4.			
5.			
6.			

SEZIONE 1.2 (da compilare in alternativa alla precedente sezione 5.1)

- Dichiaro che, ai fini della propaganda elettorale per le elezioni amministrative provinciali, mi sono avvalso esclusivamente di materiali e di mezzi propagandistici predisposti e messi a disposizione dal partito o dalla formazione politica della lista di cui ho fatto parte.

Annotazioni: _____

Si allega copia fotostatica di valido documento di identità.

Ai sensi e per gli effetti dell'art. 13 del D. Lgs. n. 196/2003, autorizzo il trattamento dei miei dati sopra riportati che avverrà con le modalità e nei limiti previsti dall'informativa stessa.

Data _____

Firma

x Giuseppina Di Palma